

g e t a r i a



## OHARRAK NOTAS NOTES NOTES

- Prezioek %10 B.E.Z.-a barne dute.
- Urtean zehar, hoteletako prezioak alda litezke. Gida honetan agertzen direnak orientazio gisa emanak dira.
- Orokorrean goi denboraldia Aste Santuan, zubietan eta udan izaten da. Erdiko denboraldia eta behe denboraldia ostatu bakoitzarekin kontsultatu.
  
- Los precios llevan el 10% de I.V.A. incluido.
- Durante el año los precios de los hoteles pueden variar. Los que figuran en esta guía tienen carácter orientativo.
- La temporada alta abarca generalmente Semana Santa, puentes y verano. Consultar con cada establecimiento para conocer fechas de temporada media y temporada baja.
  
- T.V.A. 10% comprise dans le prix.
- Les prix des hôtels peuvent être modifiés au cours de l'année. Les prix donnés dans ce guide ne sont donc qu'indicatifs.
- La haute saison correspond généralement à la semaine de Pâques, aux ponts et à l'été. Veuillez consulter les dates de la moyenne et basse saison avec les établissements.
  
- The prices have the 10% V.A.T. included.
- Hotel prices may be modified along the year. The prices quoted in this guide are just indicative.
- High season is usually during the Easter week, long weekends and summer.  
To have more information about the dates of medium and low season please ask directly to each establishment.

*Itsasoari begira eta mendi eta baso berdez inguratuta dauden gure bost herriek jakin dute bertako kultura eta Europako hizkuntza zaharrenetarikoa, euskara, gaur arte iraunarazten, belaunaldiz belaunaldi.*

*Estos cinco municipios situados frente al mar y rodeados de verdes montañas han sabido conservar hasta hoy su cultura y su lengua, el euskera, una de las lenguas más antiguas de Europa.*

*Ces cinq villages situés face à la mer et entourés de vertes montagnes ont su conserver jusqu'à nos jours leur culture et le basque, l'une des plus anciennes langues d'Europe.*

*These five towns located in front of the sea and surrounded by green mountains have managed to preserve up to nowadays their culture and the Basque language, one of the oldest languages in Europe*

Argitaratzailea  
Edita

Disenua eta inprimaketa  
Diseña e imprime

Argazkiak  
Fotografías

Urola Kosta Udal Elkartea.  
Urtarrilak 2016.

Abendaño Servicios Gráficos. Zarautz.

Getariako, Orioko eta Aiako Udalak.  
Zarauzko eta Zumaiaiko Turismo Bulegoak.  
Javier García, José Angel Chamorro.

# Fitxaren egitura Estructura de la ficha

## Structure de la fiche File Structure

- Hotelak / Hoteles  
Hôtels / Hotels
- Pentsioak / Pensiones  
Pensions / Guesthouses
- Apartamentuak/ Apartamentos  
Studios / Apartments
- Nekazaritza-turismoa / Agroturismos  
Fermes aubergues / Farms
- Landetxeak / Casas rurales  
Gites ruraux / Rural homes
- Aterpetxea / Albergue  
Auberge / Hostel
- Kanpina / Camping  
Camping / Camping

Ostatuaren zenbakia  
Número alojamiento  
Número de logement  
Number of accommodation

Kategoria  
Categoría  
Categorie  
Category

Ostatuaren izena  
Nombre del alojamiento  
Nom du logement  
Name of accommodation

Irisgarritasuna / Accesibilidad / Accessibilité / Accessibility

- Irisgarria / Accesible / Accessible
- Erabilgarria / Practicable / Useable
- Ez-irisgarria / No accesible / Non accessible

32
P
P\*\*
IPAR

Ipar kalea 14  
Tel./Fax: 943 83 23 13  
hotelnorte@hotmail.com  
[www.lasonet.com/hotelnorte](http://www.lasonet.com/hotelnorte)

 74,00 64,00 54,00	 74,00 64,00 54,00	 barne incluido compris included
-----------------------------	-----------------------------	--

**Denboraldia** Temporada | 01-01 / 31-12  
**Saison** Season

**Itxita** Cerrado | 24-12 / 26-12  
**Ferme** Closed

**D11**

Eskaintako zerbitzuak  
Servicios ofertados  
Services  
Services

Mapan kokapena  
Localización en el mapa  
Situation sur la carte  
Location on the map

Gela kopurua  
Número de hab.  
Nombre de chambres  
Number of rooms

Apartamentu kopurua  
Número de aptos.  
Nombre de studios  
Number of apartments

## Piktogramak Pictogramas

### Pictogrammes Pictograms

- Logela egokitua  
Habitación adaptada  
Chambre adaptée  
Adapted room
- Txakurrak onartzen dira  
Se admiten perros  
Chiens admis  
Dogs allowed
- TB geletan  
TV en habitaciones  
TV dans les chambres  
TV in rooms
- Telebista duen aretoa  
Salón con televisión  
Salon avec télévision  
TV room
- Bilera aretoa  
Sala de reuniones  
Salle de réunion  
Meeting room
- Berogailua  
Calefacción  
Chauffage  
Heating
- Aire girotua  
Aire acondicionado  
Air conditionné  
Air conditioning
- Musika  
Hilo musical  
Musique  
Music
- Aparkalekua  
Aparcamiento  
Parking  
Parking
- Jatetxea / Restaurante  
Restaurant
- Taberna  
Bar
- Supermerkatua / Supermercado  
Supermarché / Supermarket
- Golf-a  
Golf  
Golf  
Golf
- Lorategia  
Jardin  
Jardin  
Garden
- Haur-parkea  
Parque infantil  
Aire de jeux  
Playground
- Igerilekua  
Piscina  
Swimmingpool
- Talaso
- Frontoia  
Frontón
- Logela batzuk bainurik gabe  
Algunas habitaciones sin baño  
Chambres sans salle de bain  
Some rooms without bathroom
- Arropa garbilekua  
Autoservicio de lavandería  
Machine à laver  
Laundry facilities
- Sukaldea  
Cocina  
Kitchen
- Etxe osoaren akura  
Alquiler casa entera  
Location de gîte complet  
Hire of a whole house
- Kreditu txartelak  
Tarjetas de crédito  
Cartes de crédit  
Credit cards
- Internet
- Q Kalitate Turistikoa  
Q Calidad Turística  
Q Qualité Touristique  
Q Tourism Quality
- Konpromisoa Kalitate Turistikoarekin  
Compromiso Calidad Turística  
Engagement de Qualité Touristique  
Quality Tourism Engagement
-

01



H\*\*\*\* ITURREGI

REG. HSS00691

Askizu

Tel.: 943 89 61 34 · Fax: 943 14 04 18  
 info@hoteliturregi.com  
 www.hoteliturregi.com



475,00/275,00  
 430,00/230,00  
 365,00/180,00

barne  
 incluido  
 compris  
 included



WIFI



DenboraldiaTemporada | 01-02 / 15-12  
 SaisonSeason

GPS Latitud: 43.30332  
 Longitud: -2.2043

B4

8



02



H\*\* GAINZA

REG. HSS00736

San Prudentzio auzoa, 26  
 Meagas bidea  
 Tel. 943 89 60 38  
 reservashotel@gaintza.com  
 www.hotelgaintza.com



80,00  
 60,00

120,00  
 98,00

barne  
 incluido  
 compris  
 included



WIFI



Bisita txakolindegira barne  
 Visita bodega incluída

DenboraldiaTemporada | 08-01 / 25-09  
 SaisonSeason | 07-10 / 25-12

GPS Norte: 43° 05' 762''  
 Oeste: 2° 07' 107''

B5

6

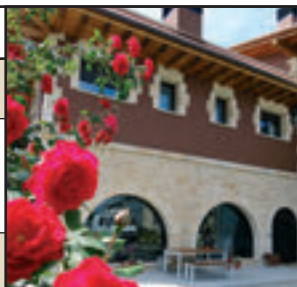

03



H\*\* SAIAZ-GETARIA

REG. HSS00676

San Roke kalea 25 - 27  
 Tel.: 943 14 01 43  
 info@saiazgetaria.com  
 www.saiazgetaria.com



220,00 / 170,00  
 150,00 / 132,00  
 120,00 / 109,00  
 109,00 / 88,00

9,00



WIFI



DenboraldiaTemporada | 28-02 / 14-12  
 SaisonSeason

B5

17



04



H\*\* SANPRUDENTZIO

REG. HSS00752

San Prudentzio auzoa 4  
 Tel.: 943 14 04 11  
 info@hotelsanprudentzio.com  
 www.hotelsanprudentzio.com



80,00  
 55,00

125,00 / 110,00  
 95,00 / 70,00

8,50

10,00  
30,00

TERRAZA



WIFI



DenboraldiaTemporada | 01-01 / 31-12  
 SaisonSeason

GPS Norte: 43° 30' 433''  
 Oeste: -2° 21' 931''

C5

10

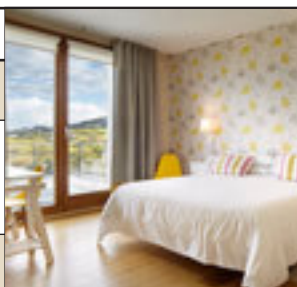

05



H\* AZKUE



REG. HSS00309

Meaga auzoa 2  
Tel.: 943 83 05 54  
Fax: 943 13 05 00  
info@hotelazkue.com  
www.hotelazkue.com



55,00

86,00

7,50

45,00

70,00

40,00

63,00



Denboraldia Temporada | 01-01 / 31-12  
Saison Season

GPS Norte: 42° 16,5' 3,4"  
Oeste: 2° 12' 32,6"

C5

18

06



H\* ITXAS-GAIN



REG. HSS00699

San Roke 1  
Tel.: 943 14 10 35  
Fax: 943 14 10 33  
info@hotelitxasgain.com  
www.hotelitxasgain.com



50,00 / 75,00

130,00 / 105,00

105,00 / 85,00

6,00

90,00 / 65,00



Denboraldia Temporada | 01-02 / 31-12  
Saison Season

A5

16

07



P\*\* GETARIANO

REG. HSS00410

Herrerieta kalea 3  
Tel.: (0034) 943 14 05 67  
reservas@pensiongetariano.es  
www.pensiongetariano.es



65,00

85,00

110,00

6,00

40,00

55,00

75,00



WIFI

TERRAZA



Denboraldia Temporada | 01-01 / 31-12  
Saison Season

B5

16

08



P\*\* IRIBAR



REG. HSS00611

Aldamar 23  
Tel.: 943 14 04 51 - 667 40 64 13  
pili@iribar.com  
www.iribar.com



50,00

70,00

35,00

50,00



WIFI

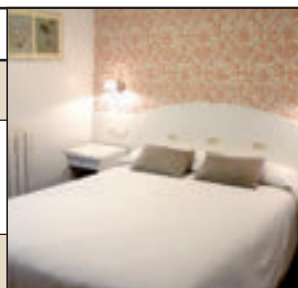

Denboraldia Temporada | 01-01 / 31-12  
Saison Season

A5

4

<b>09</b>	<b>P</b>	<b>P** KATRAPONA</b>		REG. HSS00688	
Katrapona katea 4 Tel.: 943 14 04 09 info@katrapona.com www.katrapona.com		<b>1</b> 90,00 60,00	<b>2</b> 90,00 / 115,00 70,00 / 90,00	 € 5,00	
<b>Denboraldia</b> Temporada   <b>Saison</b> Season   01-01 / 31-12		<b>Itxita</b> Cerrado   <b>Fermé</b> Closed   01-11 / 30-11		<b>B5</b>	

<b>10</b>		<b>ABETA ZAHARRA</b>		REG. KSS00143	
Meagas 27 Tel.: 943 83 30 41- 635 70 44 94 abetazaharra@hotmail.com www.abetazaharra.eu		<b>2</b> 55,00 44,00	 APT. 151,00 114,00	 € 4,50	
<b>P</b> 					
<b>Denboraldia</b> Temporada   <b>Saison</b> Season   01-01 / 31-12		<b>GPS</b> Latitud: 43,287271 Longitud: -2,211919		<b>C5</b>	

<b>11</b>		<b>AGOTE-AUNDI</b>		REG. KSS00029	
Askizu Tel.: 943 14 04 55 agoteaundi@gmail.com www.nekatur.net / agoteaundi		<b>1</b>  	<b>2</b> 35,00	 € 4,00	
<b>P</b> <b>WIFI</b>					
<b>Denboraldia</b> Temporada   <b>Saison</b> Season   01-02 / 09-12		<b>GPS</b> Latitud: 43,303460195 Longitud: -2,228939798		<b>A4</b>	

<b>12</b>		<b>URKI</b>		REG. KSS00152	
Askizu Tel.: 943 14 00 49 - 607 73 28 73 info@urkitxakolina.com www.urkitxakolina.com		<b>2</b> 151,20 / 129,60 / 108,00* bisita txakolindegira barne visita a la bodega incluida	 € barne incluido compris included		
 		* Prezioak/Precios/Prix/Prices 2015			
<b>Denboraldia</b> Temporada   <b>Saison</b> Season   01-01 / 31-12		<b>GPS</b> Latitud: 43,30163347906232 Longitud: -2.226276397705078			

13



USOTEGI



REG. KSS00158

Akerregi auzoa 32  
Tel.: 943 14 04 07 - 688 64 91 49  
usotegi@hotmail.com  
www.nekatur.net/usotegi.com



APT.



STUDIO



€

75,00  
47,00135,00  
85,00105,00  
77,00

5,00



Denboraldia Temporada  
Season Season | 01-01 / 31-12

GPS Latitud: 43,3026641190437  
Longitud: -2,21112728118896

B5

5 3 16



14



ABETA BERRI

REG. XSS00046

Meagas 26  
Tel.: 943 13 39 60  
a.berri@hotmail.com  
www.aberricasarural.com



€

175,00



WIFI



Denboraldia Temporada  
Season Season | 01-01 / 31-12

GPS Latitud: 43,2882960466791  
Longitud: -2,21125602722168

D5

4 6



15



EPOTX-ETXEA



REG. XSS00100

Eizaga auzoa, 2  
Tel.: 943 14 03 89 - 637 73 82 95  
info@epotx-etxea.com  
www.epotx-etxea.com



APT.



€

160,00 / 145,00  
140,00 / 130,00

TERRAZA



WIFI



Denboraldia Temporada  
Season Season | 01-01 / 31-12

GPS Norte: 43° 17' 43"  
Oeste: 2° 12' 20"

C5

3 16



16



GURE AMETSA

REG. XSS00102

Orrua s/n  
Tel.: 943 14 00 77  
gureametsa1@hotmail.com  
www.nekatur.net/gureametsa



€

66,00 / 77,00  
55,00 / 66,00barne  
incluido  
compris  
included

WIFI



P



Denboraldia Temporada  
Season Season | 01-04 / 31-12

GPS Latitud: 43,302790304  
Longitud: -2,235881342

A4

6 6



17

CR  
CASA RURAL  
LANDETXEA

## ITSAS LORE

REG. XSS00030

Eitzaga

Tel.: 943 14 06 19

xeri@itsaslore.com

www.itsaslore.com

1

2

72,60 / 66,00

66,00 / 59,40

59,40 / 52,80

6,60



WIFI

Denboraldia Temporada | 01-01 / 31-12  
Saison SeasonGPS Latitud: 43,291801718  
Longitud: -2,192814017

C6

5

18

CR  
CASA RURAL  
LANDETXEA

## XABIN-ETXEA

REG. XSS00041

San Prudencio

Tel.: 943 14 00 67 - 669 25 80 61

xabinetxea@gmail.com

www.nekatur.net/xabinetxea

1

2

44,00

44,00

4,75

Denboraldia Temporada | 10-01 / 20-12  
Saison SeasonGPS Latitud: 43,30564172  
Longitud: -2,21881159

B4

6

19



## ASKIZU (GETARIA)

Askizu

GETARIA

Tel.: 943 83 36 41

&lt; 16

9,63 / 7,99

2,36

3,69

&gt; 16

16,03 / 14,54

2,36

3,69

&lt; 16

12,08 / 10,44

2,36

3,69

&gt; 16

16,59 / 16,08

2,36

3,69



235,52 €/día

384,00 €/fin de semana

Denboraldia Temporada | 01-01 / 31-12.  
Saison Season

(01-01 / 30-06 &amp; 01-10 / 31-12: Taldeak bakarrik · sólo grupos · only groups · groupes seulement)

B4

30 pax.



1

2

3

4

5

6

A

B

C

D

E

F

G

H

I





- 20
- 21
- 22
- 23
- 24
- 25
- 26
- 27
- 28
- 29
- 30
- 31
- 32
- 33
- 34
- 35
- 36
- 37
- 38
- 39
- 40
- 41
- 42
- 43
- 44
- 45
- 46
- 47
- 48
- 49
- 50
- 51
- 52
- 53
- 54
- 55
- 56
- 57
- 58
- 59
- 60
- 61
- 62
- 63
- 64
- 65
- 66
- 67
- 68
- 69
- 70
- 71
- 72
- 73
- 74
- 75
- 76
- 77
- 78
- 79
- 80